

FEDERACION

TEMPORADA
2025

11 DE ENERO - 9 DE FEBRERO

22 DE FEBRERO - 15 DE MARZO (FULL DAY)

SERVICIOS

SALIDAS DESDE

↳ Rosario - Victoria

SERVICIO DE TRANSPORTE

- ↳ Traslado en Bus Mix de Turismo o Minibus de Turismo.
- ↳ Coche Semicama (Opcional coche cama \$15000)
- ↳ Coordinación Permanente

ASISTENCIA AL VIAJERO

- ↳ Asistencia al viajero Opcional. Universal Assistance (Cobertura hasta \$200.000 por accidente o enfermedad hasta 70 años) **\$5000** Consultar mayores.

INFORMACION EXTRA

- ↳ Traslado a las Termas de Federación
- ↳ Incluye entrada al Parque Termal
- ↳ Menores desde 1 años abonar tarifa
- ↳ PERMITIDO: Sombrilla - Reposera - Conservadora Comidas - Bebidas sin Alcohol
- ↳ NO PERMITIDO: Bebidas Alcohólicas - Inflables Equipo de música - Pelotas
- ↳ HORARIO DE SALIDA: 3:00 hs
- ↳ HORARIO DE REGRESO: 17:30 hs



PARQUE ACUÁTICO



PARQUE ACUÁTICO



PARQUE ACUÁTICO

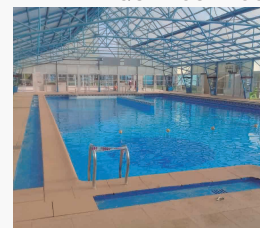

COMPLEJO TERMAL

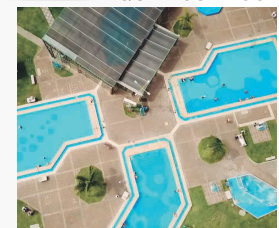

COMPLEJO TERMAL

TERMAS DE FEDERACIÓN

SALIDAS	TIPO DE ENTRADA	TARIFA	GASTOS	TOTAL
11 DE ENERO	MAYOR DE 13	\$81998	\$10000	\$91998
	MENOR DE 1 A 12	\$88998	\$10000	\$78998
9 DE FEBRERO	MAYOR DE 13	\$81998	\$10000	\$91998
	MENOR DE 1 A 12	\$88998	\$10000	\$78998
22 DE FEBRERO	MAYOR DE 13	\$81998	\$10000	\$91998
	MENOR DE 1 A 12	\$88998	\$10000	\$78998
15 DE MARZO	MAYOR DE 13	\$81998	\$10000	\$91998
	MENOR DE 1 A 12	\$88998	\$10000	\$78998

LAS TARIFAS PUBLICADAS SON DE CONTADO Y EN EFECTIVO

PROMOCIONES POR TIEMPO LIMITADO

Tarifas por persona en Pesos. Salidas sujetas a disponibilidad y a formación de grupo
Tarifas sujetas a modificación sin previo aviso. Solo se congela tarifa con el pago total.
Comisionables sobre el neto sin gastos. Formas de pago: Ver condiciones generales

**TARIFARIO CON VIGENCIA
DESDE EL 05/11/24**